

# CONSORZIO INDUSTRIALE PROVINCIALE DELL'OGLIASTRA

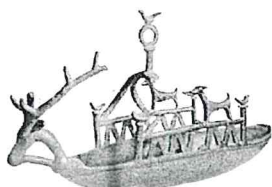

**AREA TECNICA**  
**SETTORE DEPURAZIONE**

**Procedimento di rilascio delle autorizzazioni alla realizzazione di impianto per la gestione di rifiuti con procedura ordinaria**  
**Consorzio Industriale Provinciale dell'Ogliastra**

**Recupero dei fanghi prodotti dalla depurazione delle acque reflue urbane e loro riutilizzo su superfici agricole come ammendanti e/o concimanti**

**Progetto definitivo/esecutivo**

Inquadramento urbanistico dell'area

Responsabile Unico di Procedimento: p. ind. ADOLFO VARGIU

Responsabile Area Tecnica: Geom. CRISTINA MULAS

Redatto da Uff. Tecnico Consortile.: Geom. Cristina Mulàs - P. Ind. Adolfo Vargiu

DATA: dicembre 2017 - rev.4

scala 1:2.000

**ALLEGATO**

**7**





**Comune di Tortona**  
 Provincia dell'Ogliostra  
**PIANO URBANISTICO COMUNALE**  
 IN ADEGUAMENTO AL PIANO PAESAGGISTICO REGIONALE  
 E AL PIANO DI ASSETTO IDROGEOLOGICO

**Ufficio:**  
 Urbanistica Comuna

**COORDINAMENTO SCIENTIFICO**  
 COORDINAMENTO ORGANICO DELL'UFFICIO DEL PIANO  
 Ing. Maria Cristina Giordano, Architetto e Urbanista  
 Ing. Maria Cristina Giordano

**COMPONENTI UFFICIO DEL PIANO**

- Ing. Marco Sironi  
 Ing. Silvia Maffei  
 Ing. Giovanni Prodi  
 Ing. Roberto Carignani  
 Ing. Roberto Carignani  
 Ing. Roberto Carignani  
 Ing. Roberto Carignani  
 Ing. Roberto Carignani  
 Ing. Roberto Carignani  
 Ing. Roberto Carignani  
 Ing. Roberto Carignani  
 Ing. Roberto Carignani  
 Ing. Roberto Carignani  
 Ing. Roberto Carignani  
 Ing. Roberto Carignani

**VALUTAZIONE AMBIENTALE STRATEGICA**

- VALUTAZIONE AMBIENTALE STRATEGICA  
 Multidisciplinare di INQUADRIAMO, PROGETTO, PROGETTAZIONE E AMBITO  
 Dipartimento di Ingegneria Civile, Ambientale e Architettura  
 Ing. Roberto Carignani  
 Ing. Roberto Carignani

**TAVOLA**  
**22.2**  
**ASSETTO /mediativo**  
**Zoning**  
 NOV. 2014

- ◆◆◆ Linea 300m
- Centro di antica e prima formazione
- Area interesse ambientale
- Contorni comunali
- Master Plan
- Nuovi nodi dei porti
- Proposta nuovi interventi
- Nuovi tracciati viali o potenziamento degli esistenti
- Viabilità principale esistente
- Zoning PUC**
- A
- B.1
- B.2
- B.3
- C.1
- C.2
- C.3
- C.4
- C.5
- C.6
- D.1
- D.2
- D.3
- D.4
- D.5
- E.1
- E.2
- E.3
- E.5
- F.1
- F.2
- F.3
- F.4
- G.1
- G.2
- G.3
- G.4
- H.1
- H.2
- S

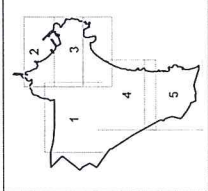

0 250 500 m

AREA INTERVENTO

